



Guia Prático

Desvende os **Códigos Ocultos** do seu Negócio

Como identificar e transformar os padrões invisíveis que impactam seus resultados

APRESENTADO POR

Sofia Khabbaz

Especialista em Arquitetura Sistêmica Empresarial



A Descoberta

Você já se perguntou por que alguns negócios prosperam com aparente facilidade, enquanto outros, mesmo com estratégias sólidas, lutam para decolar ou se veem presos em ciclos de estagnação?

Minha jornada profissional, que se estende por 30 anos no universo da publicidade, e 13 anos dedicados à inteligência de negócios, criação e gestão de marcas, me levou a uma descoberta transformadora. Por muito tempo, foquei em métricas visíveis: faturamento, market share, estratégias de marketing e gestão de equipes. Eram os pilares do sucesso, eu acreditava.

Porém, comecei a perceber que havia algo mais. Uma camada invisível, mas poderosa, que influenciava diretamente os resultados. Foi a partir dessa percepção que mergulhei no estudo e aplicação de **padrões energéticos, dinâmicas sistêmicas e arquétipos**. Descobri que eles não são conceitos abstratos, mas sim **códigos ocultos** que operam em todo negócio, **determinando** sua **fluidez** ou seus **bloqueios**. Essa revelação revolucionou minha visão e a forma como abordo o sucesso empresarial.



Mas o que são esses **Códigos Ocultos** e por que são cruciais para o seu negócio?

→ **Padrões Energéticos:** assim como um ser vivo, empresas possuem uma *frequência vibracional*. Essa energia pode atrair ou repelir oportunidades, talentos e clientes. Quando desalinhada, gera a sensação de "remar contra a maré".

→ **Dinâmicas Sistêmicas:** seu negócio é um *sistema complexo*, interconectado com sua história, seus fundadores, equipe e o mercado. *Leis sistêmicas* invisíveis regem essas interações. Quando violadas, surgem bloqueios, conflitos e estagnação.

→ **Arquétipos:** sua marca possui uma "alma", uma essência profunda que ressoa com o inconsciente coletivo. Conhecer e honrar o arquétipo da sua marca é o que a torna magnética, atraindo clientes ideais e consolidando seu posicionamento de forma autêntica.

Este guia prático é o seu ponto de partida para desvendar esses códigos. Ele vai te ajudar a:

- ✓ Identificar os sinais claros de que esses códigos estão desalinhados em seu negócio.
- ✓ Compreender como essas forças invisíveis impactam diretamente seus resultados financeiros, sua equipe e sua capacidade de inovação.
- ✓ Descobrir ferramentas práticas e estratégias para realinhá-los, transformando desafios em oportunidades.
- ✓ Construir um negócio que não apenas cresce, mas que flui com prosperidade, autenticidade e propósito.

Prepare-se para uma **nova perspectiva que pode revolucionar seus resultados e a forma como você lidera seu futuro.**



Códigos Ocultos

A ENERGIA DO SEU NEGÓCIO

Energia vital e física do ambiente



PADRÕES SISTÊMICOS

Interconexões



ARQUÉTIPOS

Essência da Marca



Código 1:

A Energia do seu Negócio

Seu negócio tem uma frequência energética. Ela atrai ou repele oportunidades.

Assim como um campo magnético, seu negócio irradia uma frequência energética que interage com o ambiente, clientes, parceiros e o próprio fluxo financeiro. Essa frequência não é mística; é a soma das intenções, emoções, histórias e padrões que permeiam a organização. Quando essa energia está em harmonia, o crescimento é orgânico. Quando desalinhada, surgem resistências e bloqueios.

Para entender se a frequência energética da sua empresa está alinhada ou desequilibrada, é possível fazer um diagnóstico rápido.

Preparei a seguir, algumas perguntas que, dependendo do resultado das respostas, irão indicar como anda a frequência energética da sua empresa.



Código 1: A Energia do seu Negócio

DIAGNÓSTICO RÁPIDO → Marque os sinais presentes no seu negócio

SINAIS DE ENERGIA DESALINHADA

- ☐ **Dinheiro que "escapa":**
Você gera receita, mas os lucros não acompanham. Há custos inesperados, investimentos sem retorno claro ou a sensação de que o dinheiro "vaza" sem explicação.
- ☐ **Conflitos recorrentes (mesmo trocando pessoas):** Problemas interpessoais ou de equipe que se repetem, independentemente das mudanças de pessoal. Indica que a raiz do conflito é mais profunda que os indivíduos.
- ☐ **Sensação de "remar contra a maré":**
Esforços desproporcionais para resultados mínimos. Há uma luta constante para avançar, e o progresso parece sempre difícil e custoso.
- ☐ **Projetos que não saem do papel:**
Ideias promissoras e planos bem elaborados que nunca se concretizam, ficam estagnados ou são constantemente adiados.
- ☐ **Equipe desmotivada sem motivo aparente:** Profissionais talentosos perdem o entusiasmo, a proatividade e o engajamento, impactando a criatividade e a produtividade geral.
- ☐ **Clientes que não indicam espontaneamente:**
A ausência de um "boca a boca" positivo. Clientes satisfeitos não se tornam defensores da marca, e a aquisição de novos clientes exige sempre muito esforço.

SINAIS DE ENERGIA ALINHADA

- ☐ **Fluxo financeiro estável e crescente:**
O dinheiro entra e se multiplica de forma saudável e previsível.
- ☐ **Oportunidades que aparecem "do nada":**
Parcerias inesperadas, novos clientes que surgem sem grande esforço.
- ☐ **Equipe engajada e criativa:**
Colaboradores motivados, proativos e inovadores.
- ☐ **Decisões que fluem naturalmente:**
Clareza e assertividade nas escolhas estratégicas.
- ☐ **Crescimento sustentável e orgânico:**
Expansão sólida e consistente.
- ☐ **Parcerias que se formam facilmente:**
Colaborações estratégicas que se concretizam com leveza.

RESULTADO

conte os **sinais vermelhos**

0 - 2: Energia equilibrada → continue monitorando e otimizando.

3 - 4: Atenção → pequenos ajustes energéticos são necessários para evitar maiores bloqueios.

5 - 6: Urgente → um realinhamento energético profundo é fundamental para restaurar o fluxo e a prosperidade.

A Radiestesia Empresarial é a ferramenta que uso para mapear e corrigir esses desequilíbrios energéticos.

Através de técnicas precisas, ela permite identificar as frequências dissonantes no ambiente, nas relações e nos projetos, oferecendo um diagnóstico claro e um plano de ação para restaurar a harmonia e o fluxo de prosperidade no seu negócio.



Código 2: Os Padrões Sistêmicos

Todo negócio é um sistema. Quando as leis sistêmicas são violadas, surgem bloqueios.

Um negócio não é apenas uma coleção de departamentos e pessoas; é um sistema vivo e interconectado, com sua própria história, cultura e dinâmicas invisíveis. Assim como em uma família, existem leis sistêmicas que, quando desrespeitadas ou ignoradas, geram desequilíbrios que se manifestam como problemas recorrentes, conflitos e estagnação. Esses bloqueios não são falhas individuais, mas sintomas de uma disfunção sistêmica que precisa ser compreendida e harmonizada.

São 4 os Padrões Sistêmicos mais comuns

- 1 - Lealdades Invisíveis**
- 2 - Exclusões Não Reconhecidas**
- 3 - Hierarquia Confusa**
- 4 - Propósito Desconectado**



Código 2: Os Padrões Sistêmicos

1 Lealdades Invisíveis

O padrão ocorre quando indivíduos ou a própria empresa, de forma inconsciente, permanecem "leais" a **padrões, crenças ou figuras do passado** que já não servem ao presente. Pode ser uma lealdade a um fundador que já não está na gestão, a uma forma antiga de fazer as coisas, ou até a padrões familiares limitantes que se projetam no ambiente corporativo.



Sintomas

Resistência inexplicável a mudanças necessárias, sabotagem inconsciente de novos projetos, dificuldade em inovar.

Exemplos práticos:

- **Startup de Tecnologia:** uma equipe que, mesmo com novas lideranças, continua operando com a cultura de "startup de garagem" do fundador original, resistindo a processos mais estruturados necessários para o crescimento.
- **Empresa Familiar:** filhos que, inconscientemente, repetem padrões de gestão do avô, mesmo que esses padrões sejam ineficientes para o mercado atual, por lealdade à tradição familiar.
- **Marca de Luxo:** uma marca que se recusa a modernizar sua comunicação digital por "lealdade" à sua imagem tradicional e exclusiva, perdendo relevância com novas gerações de consumidores.



Código 2: Os Padrões Sistêmicos

2 Exclusões Não Reconhecidas

O sistema busca a completude. Quando pessoas, eventos, ideias ou até mesmo fracassos importantes são "esquecidos", negados ou excluídos da história e da memória coletiva da empresa, o sistema gera desequilíbrio até que esses elementos sejam reconhecidos e honrados.



Sintomas

Problemas recorrentes sem causa aparente, alta rotatividade de funcionários, projetos que "morrem" misteriosamente, crises de reputação.

Exemplos práticos:

- **Indústria da Construção Civil:** um projeto que falhou no passado e foi "varrido para debaixo do tapete". Anos depois, novos projetos similares enfrentam os mesmos obstáculos e falham, pois a lição da exclusão não foi integrada.
- **Marca de Moda:** uma ideia inovadora de um funcionário que foi ignorada ou ridicularizada. Anos depois, a empresa luta para inovar, e a equipe criativa se sente desmotivada, pois a exclusão daquela ideia original ainda ressoa.
- **Corporação (Tecnologia/Agro/Ind. Beleza):** um ex-funcionário chave que saiu em circunstâncias difíceis e foi "apagado" da história da empresa. O sistema pode gerar um vazio ou uma repetição de conflitos de liderança.



Código 2: Os Padrões Sistêmicos

3 Hierarquia Confusa

A ordem é fundamental para o fluxo de energia e informação em qualquer sistema. A hierarquia confusa ocorre quando a ordem natural de responsabilidades, precedência ou autoridade é invertida, desrespeitada ou não está clara.



Sintomas

Conflitos de autoridade, decisões que não "colam", retrabalho constante, falta de clareza nos processos, equipes desorientadas.

Exemplos práticos:

- **Equipe de Marketing (Moda/Beleza):** um estagiário que tenta dar ordens ao gerente, ou um gerente que não respeita a autoridade do diretor, gerando caos e ineficiência.
- **Empresa de Tecnologia:** um líder de projeto que não tem a autoridade clara para tomar decisões, precisando de aprovação de múltiplas instâncias, atrasando o desenvolvimento.
- **Agronegócio:** um funcionário mais novo que desrespeita a experiência de um veterano, ou um gestor que não honra a história e o conhecimento dos que vieram antes.



Código 2: Os Padrões Sistêmicos

4 Propósito Desconectado

Quando o negócio se afasta do seu propósito original, da sua razão de ser mais profunda, ou quando o propósito do fundador não está alinhado com a direção da empresa, a energia vital começa a diminuir.



Sintomas

Falta de energia vital, crescimento forçado e sem alegria, desmotivação generalizada, dificuldade em atrair e reter talentos, perda de identidade da marca.

Exemplos práticos:

- **Qualquer Setor:** uma empresa que começou com a paixão por um produto ou serviço, mas que, ao crescer, se focou apenas no lucro, perdendo sua essência e a conexão com seus clientes e colaboradores.
- **Marca de Luxo:** uma marca que, para expandir, começa a diluir seus valores de exclusividade e artesanato, perdendo o propósito que a tornava única.
- **Empresa de Tecnologia:** uma startup que, em busca de investidores, muda radicalmente sua missão original, gerando desengajamento na equipe que acreditava na visão inicial.

A Análise Sistêmica e a Constelação Organizacional são as ferramentas que usamos para identificar e harmonizar esses padrões.

Elas permitem "ver" as dinâmicas ocultas que operam no seu negócio, trazendo clareza sobre as raízes dos problemas e indicando os movimentos necessários para restaurar a ordem, o respeito e o fluxo, transformando bloqueios em propulsores de crescimento.

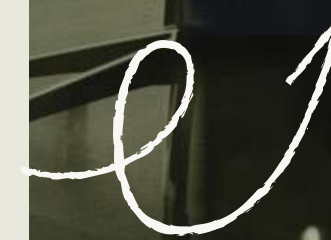

Código 3:

O Arquétipo da Sua Marca

Sua marca tem uma alma. Quando você a conhece e honra, ela magnetiza clientes ideais.

Sua marca é muito mais do que um logo, um produto ou um serviço. Ela possui uma **personalidade**, uma **voz**, uma **essência** profunda que ressoa com o **inconsciente coletivo**. Essa "alma" é o que chamamos de Arquétipo da Marca. Conhecer e honrar esse arquétipo é a chave para criar uma conexão autêntica e magnética com seu público, transformando consumidores em verdadeiros embaixadores.

Mas o que é Arquétipo?

Arquétipos são **padrões simbólicos e universais** que habitam o **inconsciente coletivo** e influenciam nossos comportamentos, emoções e escolhas. Para ativação em marcas, usamos **12 arquétipos fundamentais** - cada um representando uma **motivação humana universal** (ESTABILIDADE, CONHECIMENTO, PERTENCIMENTO e INDEPENDÊNCIA) e uma **forma única** de se relacionar com o mundo e com seus clientes. Eles são a **base de histórias** que nos tocam e de marcas que nos inspiram.



Código 3: O Arquétipo da Sua Marca

Os 12 Arquétipos de marca e suas essências

Cada arquétipo reflete uma **motivação humana profunda** e uma **“personalidade” central** que sua marca pode “encarnar”.

A **mandala** a seguir, traz para cada arquétipo (linha 1), seu **desejo básico** (linha 2) , **estratégia** de posicionamento (linha3) e algumas das **marcas famosas** que ativam um ou mais arquétipos (inha 4).

Ativação do Arquétipo autêntico.

Para algumas marcas, é necessário ativar somente um arquétipo (**primário**), e para outras, um **arquétipo secundário** pode complementar o posicionamento da marca. Quando comunicação, produtos, serviços e experiências estão alinhados com o arquétipo autêntico, você magnetiza consumidores.

Esse alinhamento cria uma ressonância profunda: *consumidores ideais, que compartilham dos valores e da visão do arquétipo, são naturalmente atraídos para a marca.* Eles se sentem **compreendidos, representados e inspirados** e assim, valorizam a marca, pagam o preço justo porque reconhecem o valor intrínseco, tornam-se embaixadores, indicando-a sem esforço, e constroem um relacionamento duradouro baseado em autenticidade e confiança.

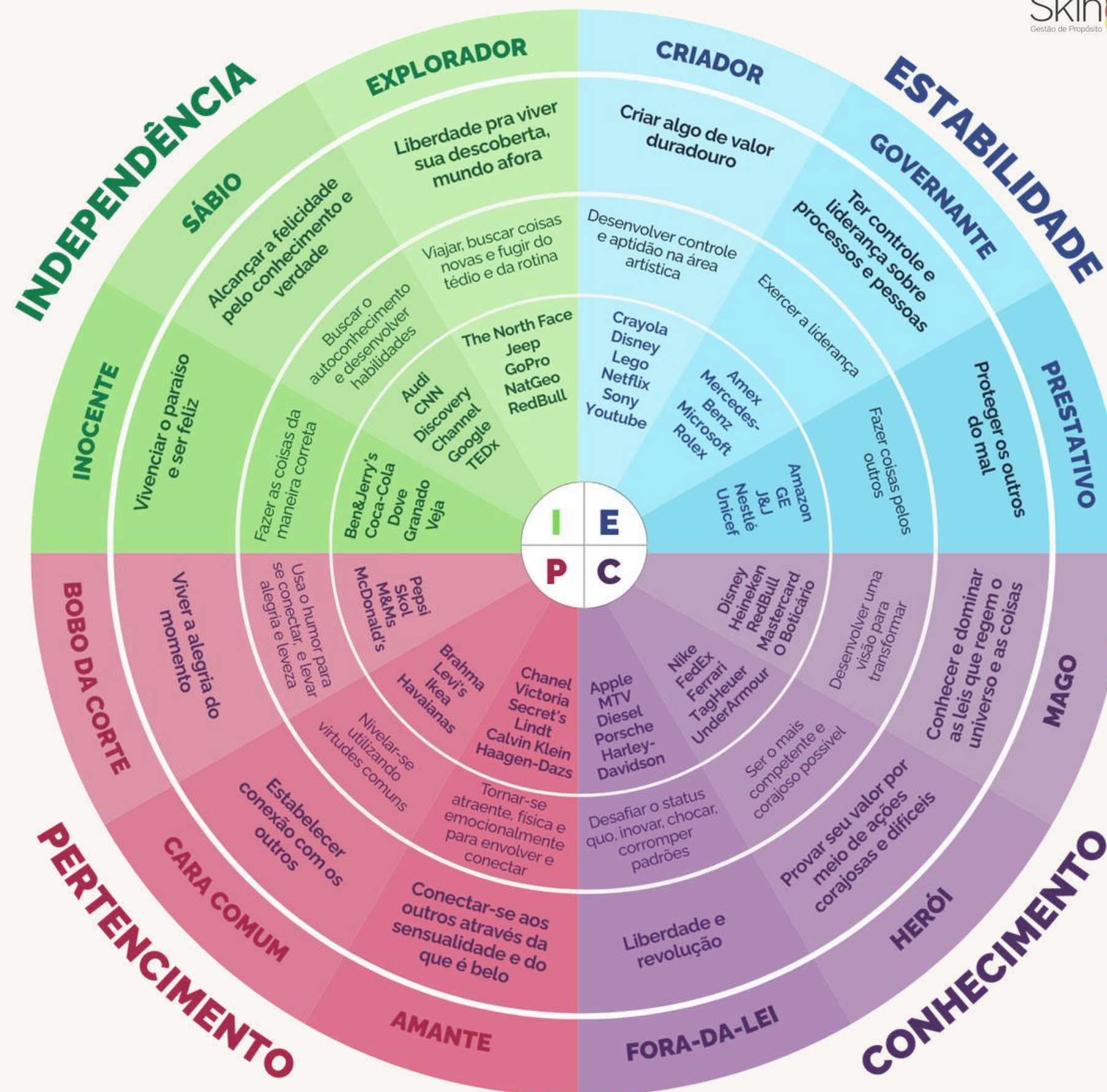

Integrando os 3 códigos

Metodologia Arquitetura Sistêmica Empresarial: o Caminho para a Prosperidade Autêntica

A **integração dos 3 códigos ocultos** dentro da metodologia “**Arquitetura Sistêmica Empresarial**” também se dá em **3 etapas fundamentais** que reconhecem e realinham as energias sistêmicas de um negócio, promovendo prosperidade e autenticidade, de forma sustentável, através de um processo coeso.

ETAPA 1: DIAGNÓSTICO ENERGÉTICO

- **O que é:** utilização da Radiestesia Empresarial para mapear bloqueios energéticos no ambiente físico, nas relações e nos projetos. Identificação de padrões de estagnação e análise do fluxo financeiro e de oportunidades.
- **Benefícios:** revela as "dores" invisíveis que drenam a vitalidade do negócio. Traz clareza sobre onde a energia está estagnada ou sendo desperdiçada.
- **Resultados Esperados:** um mapa claro dos desequilíbrios energéticos, permitindo intervenções precisas para restaurar o fluxo e a vitalidade, impactando diretamente a produtividade e o bem-estar.



Integrando os 3 códigos

ETAPA 2: ALINHAMENTO SISTÊMICO

- **O que é:** aplicação da Análise Sistêmica e da Constelação Organizacional para revelar dinâmicas ocultas, lealdades invisíveis, exclusões não reconhecidas e hierarquias confusas que geram conflitos e bloqueios.
- **Benefícios:** desvenda as raízes profundas dos problemas recorrentes, permitindo que o sistema se reorganize de forma mais saudável e funcional.
- **Resultados Esperados:** harmonização de padrões limitantes, restauração da ordem e do fluxo sistêmico, resultando em equipes mais coesas, comunicação mais clara e decisões mais assertivas.

ETAPA 3: ATIVAÇÃO ARQUETÍPICA

- **O que é:** identificação do arquétipo autêntico da marca e alinhamento de toda a comunicação, posicionamento e experiência do cliente com essa essência profunda.
- **Benefícios:** cria uma marca magnética e autêntica que ressoa profundamente com seu público-alvo.
- **Resultados Esperados:** estratégias eficazes para atrair clientes ideais, fortalecer o posicionamento no mercado e construir uma marca com alma, que inspira lealdade e se torna embaixadora de si mesma.

RESULTADO INTEGRADO





Um negócio que flui naturalmente, atrai abundância e opera a partir de sua essência mais autêntica. Sua empresa se torna um sistema próspero, onde cada elemento – do ambiente às relações e à marca – trabalha em harmonia para o seu sucesso duradouro, o respeito e o fluxo, transformando bloqueios em propulsores de crescimento.

Próximos Passos

Pronto para desvendar os Códigos Ocultos do seu Negócio e liderar o futuro da sua marca?

Se você chegou até aqui, já **deu o primeiro passo crucial para transformar seu negócio**. Compreende que o sucesso duradouro vai além das estratégias superficiais e reside no alinhamento profundo dos códigos ocultos. Agora é a hora de aplicar esses conceitos poderosos à sua realidade específica e desbloquear o potencial inexplorado da sua empresa.

De que formas eu posso te ajudar?

-  **Diagnóstico Sistêmico Completo:** uma análise aprofundada dos 3 códigos no seu negócio específico. *Identificamos as raízes dos seus desafios e as oportunidades de alinhamento.*
-  **Sessão de Alinhamento Energético:** correção de bloqueios e otimização do fluxo de energia em seu ambiente de trabalho e projetos através da *Radiestesia Empresarial*.
-  **Ativação Arquetípica da Marca:** definição e implementação do *arquétipo autêntico* da sua marca, garantindo que sua comunicação e posicionamento atraiam seus clientes ideais de forma magnética.
-  **Mentoria em Arquitetura Sistêmica:** acompanhamento estratégico e personalizado para a *implementação completa da metodologia*, garantindo que você integre esses códigos em todas as camadas do seu negócio para resultados sustentáveis.



Próximos Passos

Agende uma conversa gratuita

Não deixe que os códigos ocultos continuem a limitar o potencial do seu negócio. Invista 30 minutos do seu tempo para uma conversa que pode ser o divisor de águas para sua empresa.

Nesta conversa iremos:

- Identificar os principais bloqueios e desafios que seu negócio enfrenta hoje.
- Mapear as oportunidades de alinhamento sistêmico que podem gerar um impacto imediato.
- Definir um plano inicial de transformação, claro e acionável, para você começar a desvendar seus códigos.

Pontos de Contato!

 +55 11 99169-6776

 sofia@skinibiz.com.br

 www.skinbiz.com.br

 [sofiakhabbaz](#)  [skinbiz](#)

 [skinbiz_gestaodeproposito](#)

